

III/2842 Turčok - bodová závrada

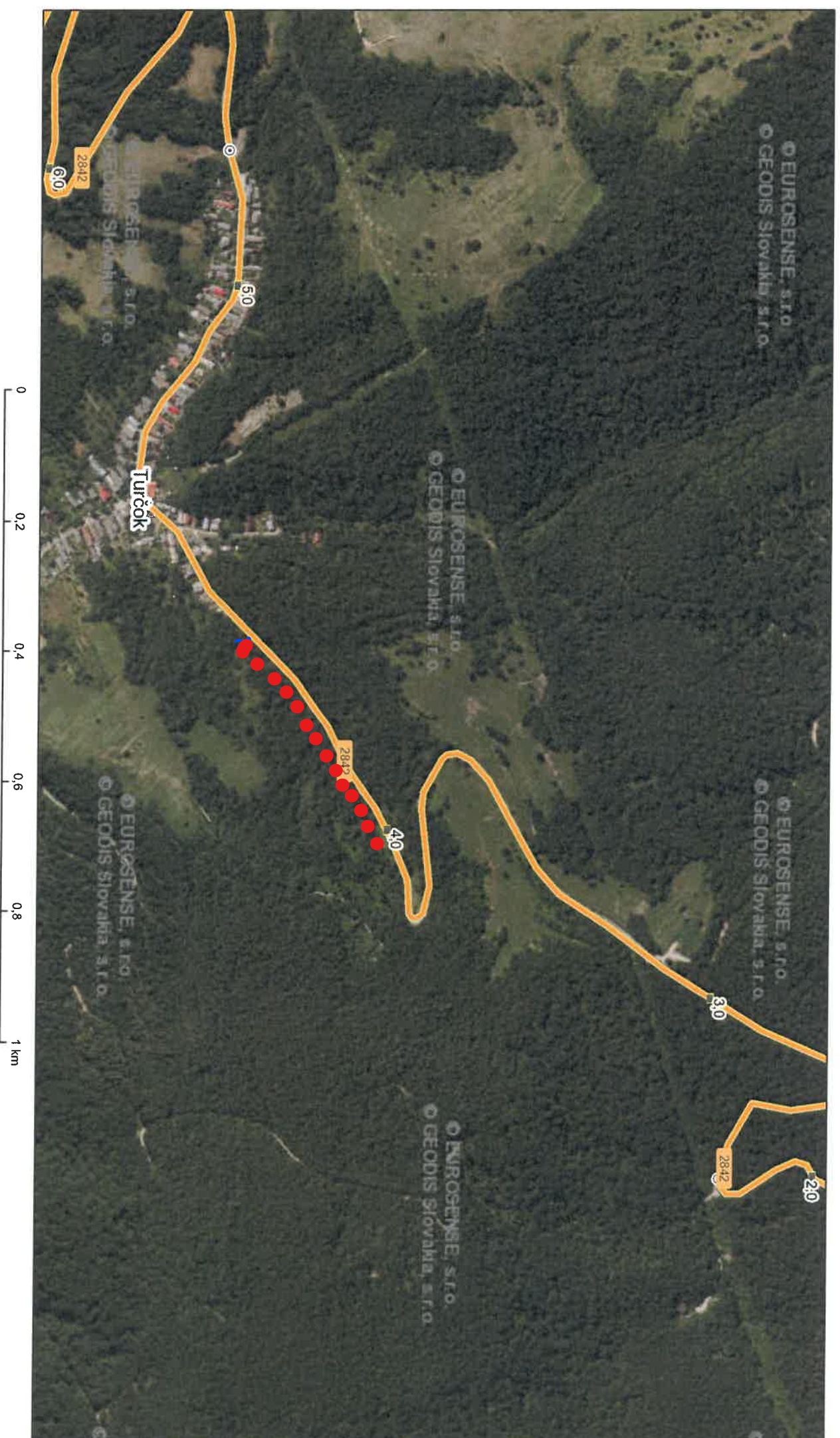

Turčok

Banskobystrický > Revúca > Turčok > k.ú. Turčok

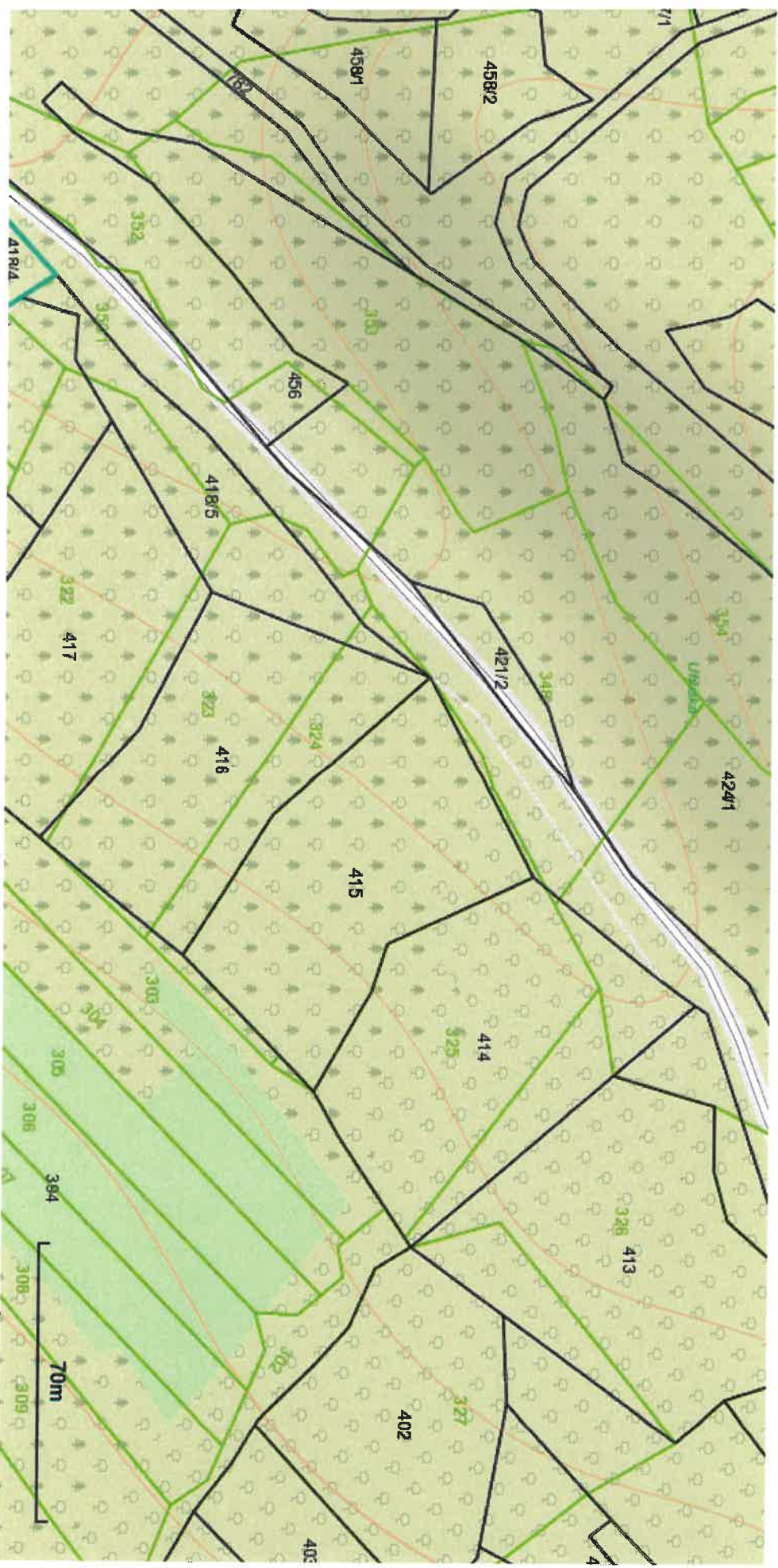

III/2842 kat.ú. Turčok, KNC 418/2, KNE 348, 350/1

Banskobystrický > Revúca > Turčok > k.ú. Turčok

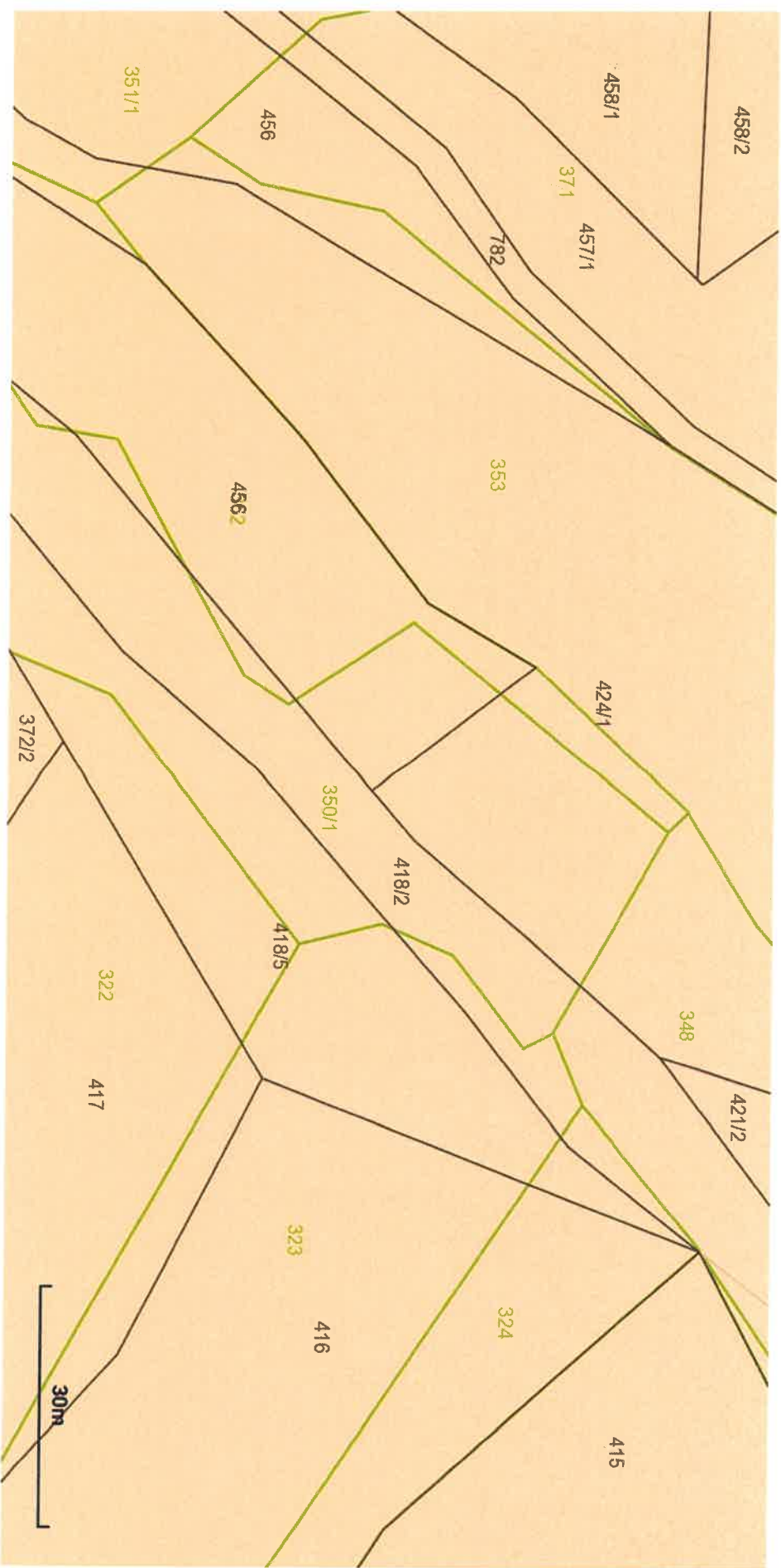

Vytlačené z aplikácie [Mapový klient ZBGIS](#). Nepoužiteľné na právne účinky.

Dátum: 26.11.2020

Úrad geodézie, kartografie a katastra Slovenskej republiky

VÝPIS Z KATASTRA NEHNUTEĽNOSTÍ

Okres : 608 Revúca
Obec : 526321 Turčok
Katastrálne územie : 865940 Turčok

Dátum vyhotovenia : 26.11.2020
Čas vyhotovenia : 11:40:09
Údaje platné k : 25.11.2020 18:00:00

Výpis je nepoužiteľný na právne úkony

VÝPIS Z LISTU VLASTNÍCTVA č. 468
ČIASTOČNÝ

ČASŤ A: MAJETKOVÁ PODSTATA

PARCELY registra „C“ nevyžiadané.

Parcely registra „E“ evidované na mape určeného operátu

Počet parcel: 1

Parcelné číslo	Výmera v m ²	Druh pozemku	Pôvodné katastrálne územie	Spoločná nehnuteľnosť	Umiestnenie pozemku
348	4568	Trvalý trávny porast		1	2
Iné údaje: Bez zápisu					

Ostatné PARCELY registra „E“ nevyžiadané.

Legenda

Umiestnenie pozemku

2 Pozemok je umiestnený mimo zastavaného územia obce

Spoločná nehnuteľnosť

1 Pozemok nie je spoločnou nehnuteľnosťou

STAVBY nevyžiadané.

ČASŤ B: VLASTNÍCI A INÉ OPRÁVNENÉ OSOBY Z PRÁVA K NEHNUTEĽNOSTI

Vlastník

Počet vlastníkov: 1

Poradové číslo	Titul, priezvisko, meno, rodné meno / Názov Miesto trvalého pobytu / Sídlo Dátum narodenia, rodné číslo / IČO / Iný identifikačný údaj	Spoluvlastnícky podiel
1	Obec Turčok, Turčok 2, Turčok, PSČ 049 18, SR, IČO: 328880	1/1
	Titul nadobudnutia	
	Protokol o pr.vl.zo dna 25.7.91 (CKN 17/2, 47/3, 47/1, 47/2, stavba s.č. 2, s.č. 135) - 19/91; Z-362/96 - Delimitacny protokol zo dna 5.8.1992 (CKN 822, 823/1, 825, 827) - 34/96 Kn.vl.c.495,mpc.1 (CKN p.č. 170); Kn.vl.c.499,mpc.253 (CKN p.č. 174) - 91/92; Z-994/97 Žiadosť o zápis domu zo dňa 8.9.1997 (stavba s. č. 7) -18/98 Z-1048/2003 - Protokol o prechode nehnuteľ. z vl.SR do vl. obce zo dňa 4.11.2003 (49, 50, 134/1, 709/3, 826 a stavba s.č. 63 na p.č. 134/1) - 1/04 V-716/2004 - Kúpna zmluva zo dňa 3.5.2004 (stavba s. č.137) - 22/04 Zák. č. 138/91 Zb.; Zák. č. 306/1992 Zb. obec Turčok; Zák. č. 279/1949 Zb; PKV 1, 499, 97, 500 ; Z- 905/97- Rozhodnutie OÚ OPPaLH v Revúcej zo dňa 30.06. 1997 (EKN p.č. 4, 5, 6, 7/2, 114, 141, 181, 206, 210, 214/1, 214/2, 218, 457/2, 965/3, 999/11, 294, 300, 302, 311, 316, 317, 332, 334, 348, 351/1, 361, 364, 368, 429, 436, 441, 444, 446, 449, 457/10, 468, 485, 493, 514, 518, 527, 528, 584, 621, 681, 701, 709, 731, 863/2, 902, 906, 909, 912, 913, 925, 954, 955, 962, 965/1) - 18/97	
	Iné údaje	
	Žiadosť o zápis GP.37543601-019/2008 zo dňa 17.12.2008 - Z-1703/2008 (CKN p.č. 51/1) - 4/09 Žiadosť o zápis GP.37543601-87/2008 zo dňa 17.12.2008 - Z-1704/2008 (CKN p.č. 47/1, 47/2, 47/3, EKN p.č. 457/2) - 5/09 Rozhodnutie OPÚ v Revúcej č.2008/00089 zo dňa 12.12.2008 - R-289/2008 - 5/09 Žiadosť o doplnenie názvu chránených skutočností, pamiatková zóna Sirk-Železník-Turčok zo dňa 30.9.2011, parcela registra C č.709/3, 822, 823/1, 825, 826, 827 - R-193/2011 - 50/11 X-38/06 - Úradný záznam - oprava výmery zo dňa 21.6.2006 (EKN p.č. 351/1)- 24/06 Zlúčenie LV 559, 875 s LV 468- 465/15 Z -1053/2003 - Žiadosť o zápis GP.37543601-64/2003 zo dňa 24.11.2003 (EKN 965/3, 7/2) - 3/04	
	Poznámky	
	Bez zápisu.	

Správca

Poradové číslo	Titul, priezvisko, meno, rodné meno / Názov Miesto trvalého pobytu / Sídlo Dátum narodenia, rodné číslo / IČO / Iný identifikačný údaj	K nehnuteľnosti K vlastníkovi
	Neevidovaný	

Nájomca

Poradové číslo	Titul, priezvisko, meno, rodné meno / Názov Miesto trvalého pobytu / Sídlo Dátum narodenia, rodné číslo / IČO / Iný identifikačný údaj	K nehnuteľnosti K vlastníkovi
	Neevidovaný	

Iná oprávnená osoba

Poradové číslo	Titul, priezvisko, meno, rodné meno / Názov Miesto trvalého pobytu / Sídlo Dátum narodenia, rodné číslo / IČO / Iný identifikačný údaj	K nehnuteľnosti K vlastníkovi
	Neevidovaný	

Iné údaje - nepriradené

kn.vl.c.136,mpc.cast.252

k stavbe s.č.63 patrí aj spoločný dvor na LV č.516 - 23/08

GP. č. 222585-214/98-64 (CKN p.č. 823/1)- 17/99

GP č. 242-005-91 (CKN p.č. 709/3)- 16/06

Úrad geodézie, kartografie a katastra Slovenskej republiky
VÝPIS Z KATASTRA NEHNUTEĽNOSTÍ

Okres : 608 Revúca
Obec : 526321 Turčok
Katastrálne územie : 865940 Turčok

Dátum vyhotovenia : 26.11.2020
Čas vyhotovenia : 11:41:36
Údaje platné k : 25.11.2020 18:00:00

Výpis je nepoužiteľný na právne úkony

VÝPIS Z LISTU VLASTNÍCTVA č. 595
ČIASŤ ČNÝ

ČASŤ A: MAJETKOVÁ PODSTATA

Parcely registra „E“ evidované na mape určeného operátu

Počet parcel: 1

Parcelné číslo	Výmera v m ²	Druh pozemku	Pôvodné katastrálne územie	Spoločná nehnuteľnosť	Umiestnenie pozemku
350/1	4266	Trvalý trávny porast		1	2
Iné údaje: Bez zápisu					

Legenda

Umiestnenie pozemku

2 Pozemok je umiestnený mimo zastavaného územia obce

Spoločná nehnuteľnosť

1 Pozemok nie je spoločnou nehnuteľnosťou

ČASŤ B: VLASTNÍCI A INÉ OPRÁVNENÉ OSOBY Z PRÁVA K NEHNUTEĽNOSTI

Vlastník

Počet vlastníkov: 1

Poradové číslo	Titul, priezvisko, meno, rodné meno / Názov Miesto trvalého pobytu / Sídlo Dátum narodenia, rodné číslo / IČO / Iný identifikačný údaj	Spoluvlastnícky podiel
1	Cirkevný zbor Evanjelickej cirkvi augsburského vyznania na Slovensku Sirk, Sirk 75, Sirk, PSČ 049 64, SR, IČO: 31970044	1/1
Titul nadobudnutia		

	PKV 2 č.d. 4993, 25.8.1875 Z-905/97 - Rozhodnutie OÚ OPPaLH v Revúcej zo dňa 30.6.1997 - 18/97
	Iné údaje
	Žiadosť o doplnenie údajov zo dňa 03.05.2019 - R-129/19 - 22/19
	Poznámky
	Bez zápisu.

Správca

Poradové číslo	Titul, priezvisko, meno, rodné meno / Názov Miesto trvalého pobytu / Sídlo Dátum narodenia, rodné číslo / IČO / Iný identifikačný údaj	K nehnuteľnosti K vlastníkovi
	Neevidovaní	

Nájomca

Poradové číslo	Titul, priezvisko, meno, rodné meno / Názov Miesto trvalého pobytu / Sídlo Dátum narodenia, rodné číslo / IČO / Iný identifikačný údaj	K nehnuteľnosti K vlastníkovi
	Neevidovaní	

Iná oprávnená osoba

Poradové číslo	Titul, priezvisko, meno, rodné meno / Názov Miesto trvalého pobytu / Sídlo Dátum narodenia, rodné číslo / IČO / Iný identifikačný údaj	K nehnuteľnosti K vlastníkovi
	Neevidovaní	

ČASŤ C: ĽARCHY

Bez tiarch.

Výpis je nepoužiteľný na právne úkony

III/2842 Turčok

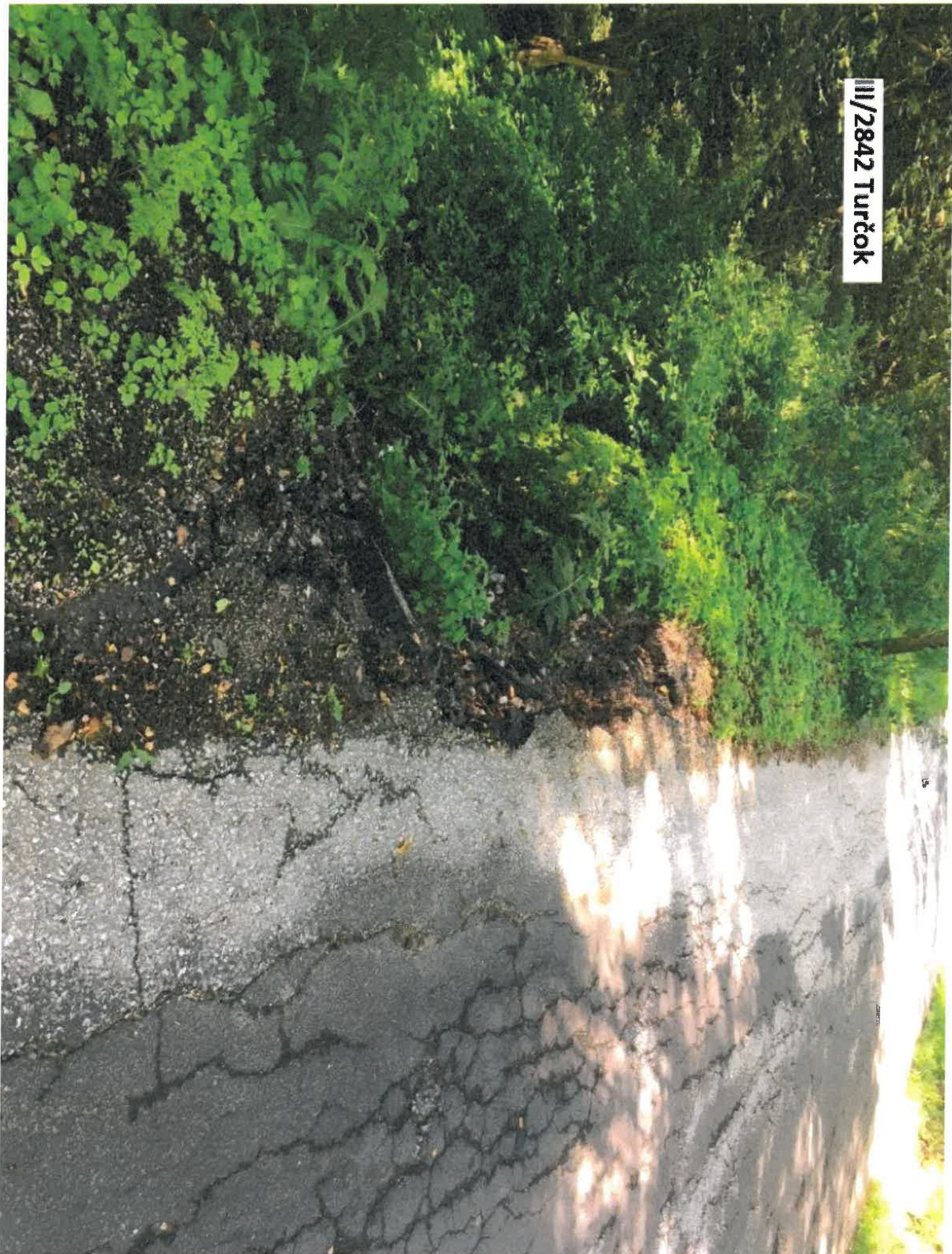

III/2842 Turčok

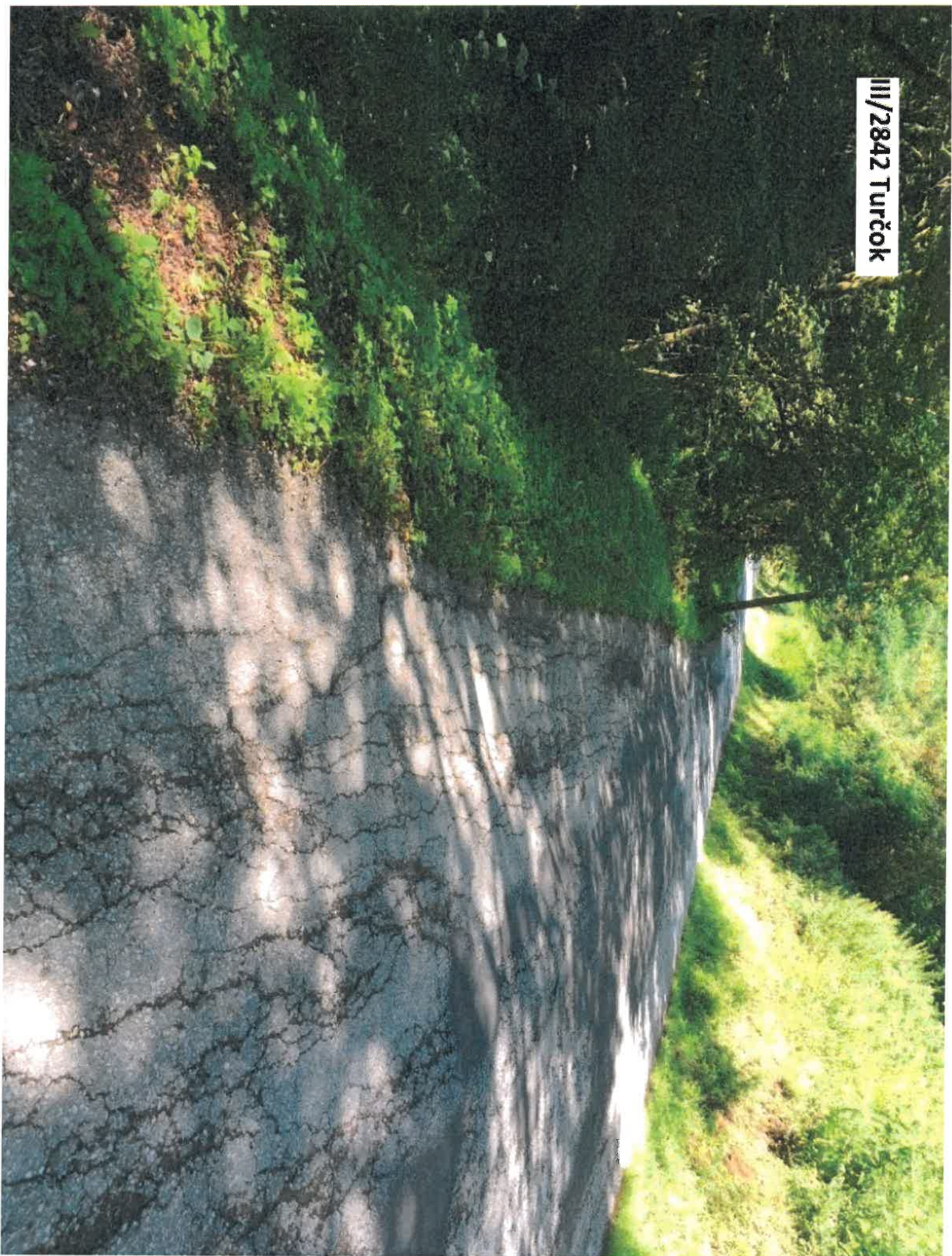

III/2842 Turčok

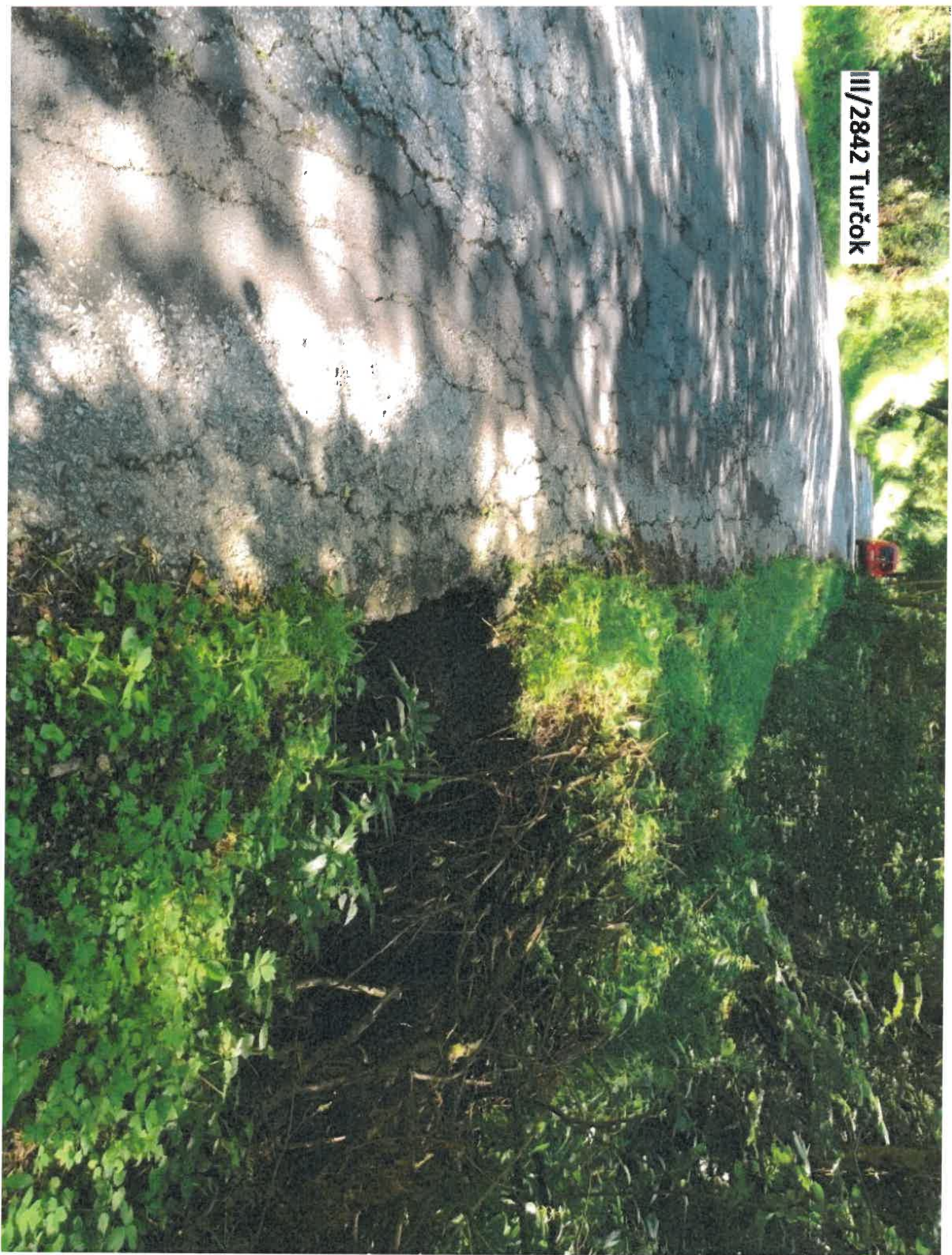

III/2842 Turčok

